

SPG-Verein 4

SPG-Verein 4.3

Die Neuerungen

Mitglieds-Nr.	Ausget...	Name	Vorname
0000001000		Bergmann	Frank
0000001111		Karp	Lucia
0000001230			dolf
0000001231			run
0000001232			
0000001233			
0000001234			
0000001235			
0000001236			
0000001237			
0000001238			
0000001239			

On the left side, there is a sidebar with icons for 'Mitglieder', 'Abteilungen', and 'Ehrungen'. In the foreground, there is a 3D illustration of a smartphone with a red envelope icon and a megaphone icon, symbolizing communication and updates.

Integrierte Kursverwaltung, E-Mail-Templates mit Platzhaltern, Signaturen, Support-Tool, etc.

Neue Optik

In der Version 4.3 haben wir auf die Anwenderwünsche reagiert, so wurden beispielsweise die Icons ausgetauscht und diese werden jetzt auch größer angezeigt.

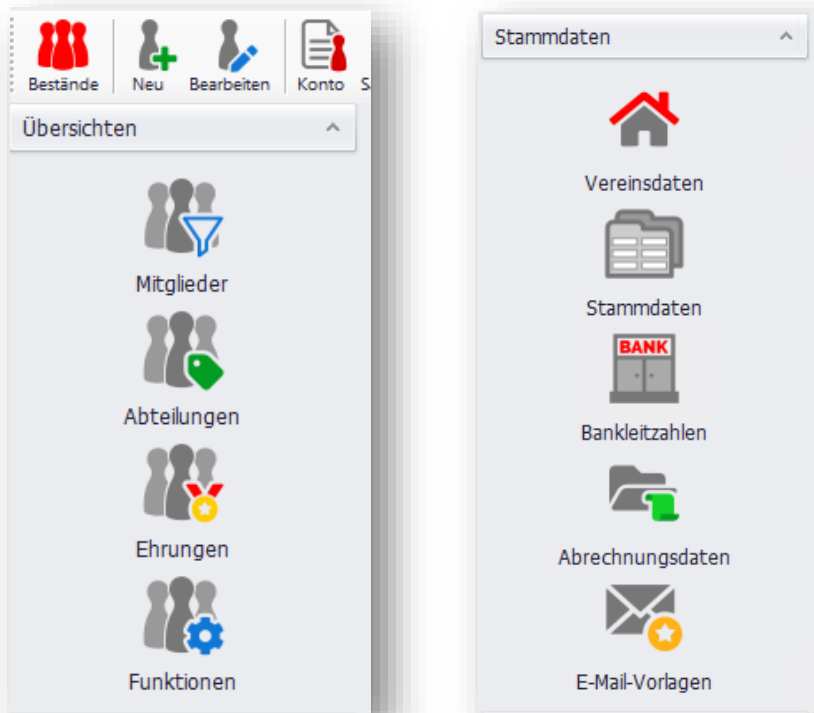

Ansichten drucken und als Exceldatei exportieren

In SPG-Verein 4 kann man sich die Ansichten flexibel anpassen und verschiedene Sichtweisen speichern. Neu ist, diese auch zu drucken und an Excel zu übergeben:

Mitglieder-Übersicht

Ziehen Sie eine Spaltenüberschrift in diesen Bereich, um nach dieser zu gruppieren

<input type="checkbox"/>	Mitglieds-Nr.	Ausget...	Name	Vorname	GebDatum	Straße	Plz	Ort	IBAN	Alter	Mitglie...	Kontosaldo
<input checked="" type="checkbox"/>	0000004500	<input type="checkbox"/>	Meier	Gudrun	10.09.1960	Nelkenweg 24	22880	Wedel (Hols...		60	46	-335,00
<input type="checkbox"/>	0000004000	<input type="checkbox"/>	Neur				22880	Wedel		66	58	-285,00
<input type="checkbox"/>	0000001000	<input type="checkbox"/>	Berg				38108	Braunschweig		41	19	-209,00
<input type="checkbox"/>	0000001111	<input type="checkbox"/>	Kant				60001	Frankfurt/Main	DE9550050...	42	14	0,00
<input type="checkbox"/>	0000001230	<input type="checkbox"/>	König				38122	Braunschweig	DE6925250...	43	9	0,00
<input type="checkbox"/>	0000001231	<input type="checkbox"/>	König				38122	Braunschweig	DE6925250...	49	40	0,00
<input type="checkbox"/>	0000001232	<input type="checkbox"/>	König				38122	Braunschweig	DE6925250...	45	22	0,00
<input type="checkbox"/>	0000002500	<input type="checkbox"/>	Mülle				22345	Wien	DE3231010...	80	51	0,00
<input type="checkbox"/>	0000002520	<input type="checkbox"/>	Münch				22767	Hamburg	DE1425260...	36	12	0,00
<input type="checkbox"/>	0000002550	<input type="checkbox"/>	Wald				81243	München	DE0925250...	72	14	0,00
<input type="checkbox"/>	0000004711	<input type="checkbox"/>	Schu				22767	Hamburg	DE9125250...	55	45	0,00
<input type="checkbox"/>	0000007777	<input type="checkbox"/>	Beck				81243	München	DE1470010...	46	25	0,00
<input type="checkbox"/>	0000008888	<input checked="" type="checkbox"/>	Schn				22848	Norderstedt	DE6625050...	28	18	0,00

- Mitglied bearbeiten
- Mitglied(er) löschen
- Mitglied neu anlegen
- Mitgliedskonto öffnen
- Einzel-Brief
- Einzel-Etikett
- E-Mail schreiben
- Selektion laden
- Selektion speichern
- Selektion zurücksetzen
- Ansicht speichern
- Ansicht laden
- Ansicht zurücksetzen
- Drucken...
- Export als .xlsx

Druckvorschau:

Vorschau

Datei Hintergrund

100 %

Kontosaldo

uswa	Mitglieds-Nr.	Ausgetreten	Name	Vorname	GebDatum	Straße	Plz	Ort	IBAN	Alter	mitgliedsch	Kontosaldo
<input type="checkbox"/>	0000004500	<input type="checkbox"/>	Meier	Gudrun	10.09.1960	Nelkenweg 24	22880	Wedel (Holstei		60	46	-335,00
<input type="checkbox"/>	0000004000	<input type="checkbox"/>	Neumann	Ursula	20.04.1955	Theodor-Stor	22880	Wedel		66	58	-285,00
<input type="checkbox"/>	0000001000	<input type="checkbox"/>	Bergmann	Frank	23.07.1980	Rebenring 56	38108	Braunschweig		41	19	-209,00
<input type="checkbox"/>	0000001111	<input type="checkbox"/>	Kanter	Lucia	15.06.1979	Wilhelm-Busc	60001	Frankfurt/Mai	DE955005020	42	14	0,00
<input type="checkbox"/>	0000001230	<input type="checkbox"/>	König	Adolf	12.08.1978	Friedrich-Eber	38122	Braunschweig	DE692525000	43	9	0,00
<input type="checkbox"/>	0000001231	<input type="checkbox"/>	König	Angelika	28.07.1972	Friedrich-Eber	38122	Braunschweig	DE692525000	49	40	0,00
<input type="checkbox"/>	0000001232	<input type="checkbox"/>	König	Frank	10.01.1976	Friedrich-Eber	38122	Braunschweig	DE692525000	45	22	0,00
<input type="checkbox"/>	0000002500	<input type="checkbox"/>	Müller	Heinz	23.10.1940	Postfach 1640	22345	Wien	DE323101080	80	51	0,00

XLSX-Export:

M15

\sum =SUMME(M2:M14)

	A	B	C	D	E	F	G	H	I	J	K	L	M
1	Alt	Mitglieds-Nr	Ausget	Name	Vorname	GebDatum	Straße	Plz	Ort	IBAN	Alter	mitgesch	Kontosaldo
2	0	0000004500	0	Meier	Gudrun	10.09.1960	Nelkenweg 24	22880	Wedel (Holsten)		60	46	-335,00 €
3	0	0000004000	0	Neumann	Ursula	20.04.1955	Theodor-Stor	22880	Wedel		66	58	-285,00 €
4	0	0000001000	0	Bergmann	Frank	23.07.1980	Rebenring 56	38108	Braunschweig		41	19	-209,00 €
5	0	0000001111	0	Kanter	Lucia	15.06.1979	Wilhelm-Busc	60001	Frankfurt/Mai	DE955005020	42	14	0,00 €
6	0	0000001230	0	König	Adolf	12.08.1978	Friedrich-Eber	38122	Braunschweig	DE692525000	43	9	0,00 €
7	0	0000001231	0	König	Angelika	28.07.1972	Friedrich-Eber	38122	Braunschweig	DE692525000	49	40	0,00 €
8	0	0000001232	0	König	Frank	10.01.1976	Friedrich-Eber	38122	Braunschweig	DE692525000	45	22	0,00 €
9	0	0000002500	0	Müller	Heinz	23.10.1940	Postfach 1640	22345	Wien	DE323101080	80	51	0,00 €
10	0	0000002520	0	Münchhausen	Karl-Friedrich	05.05.1985	Große Freiheit	22767	Hamburg	DE142526000	36	12	0,00 €
11	0	0000002550	0	Waldmeister	Franz	10.10.1948	Hinter der Eich	81243	München	DE092525000	72	14	0,00 €
12	0	0000004711	0	Schulze	Wolfgang	01.09.1965	Nordstrand 2	22767	Hamburg	DE912525000	55	45	0,00 €
13	0	0000007777	0	Beckenbauer	Josef	15.03.1975	Nelkenweg 34	81243	München	DE147001010	46	25	0,00 €
14	0	0000008888	1	Schmitz	Josef	28.09.1992	Schwarzdornw	22848	Norderstedt	DE662505000	28	18	0,00 €
15													-829,00 €
16													

Kursverwaltung integriert

In der Vergangenheit war SPG-Kurs ein eigenständiges Programm. Ab der Version 4.3 kann der Menübefehl über den Lizenzkey ein-, bzw. ausgeschaltet werden. Hier muss die lizenzgebende Sparkasse ggfs. aktiv werden.

Bereits vorhandene Kursdaten aus älteren Versionen können importiert werden.

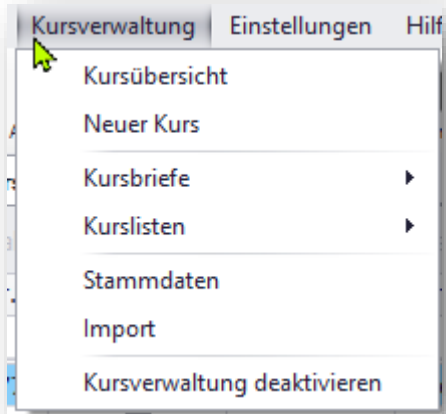

Kursdaten

Kurs abrechnen | Kurs löschen | Kurstermine drucken

Kursname/-titel: Yoga
Kursnr.: 1
Kursart: Kurs
Kurs-Beginn: 29.10.2021
Min.-TN: 1
Max.-TN: 20 (0=keine Beschränkung)

Kurs-Gebühren: 20,00 €
Kurs-Gebühren Mitgl.: 5,00 €
Ort: Sporthalle 1
Raum: Kleine Halle
Bemerkung:
Anmeldeschluss: 14.10.2021
abgerechnet:

Termine | Teilnehmer | Warteliste

Kurstermin Start	Kurstermin Ende	Kursort	Kursraum
29.10.2021 13:00	29.10.2021 14:30	Sporthalle 1	Kleine Halle
05.11.2021 13:00	05.11.2021 14:30	Sporthalle 1	Kleine Halle
12.11.2021 13:00	12.11.2021 14:30	Sporthalle 1	Kleine Halle
19.11.2021 13:00	19.11.2021 14:30	Sporthalle 1	Kleine Halle
26.11.2021 13:00	26.11.2021 14:30	Sporthalle 1	Kleine Halle
03.12.2021 13:00	03.12.2021 14:30	Sporthalle 1	Kleine Halle
10.12.2021 13:00	10.12.2021 14:30	Sporthalle 1	Kleine Halle

Termine erstellen / neu | Termin löschen | Termin ändern | löschen ab (alle Tage) | Termindaten ändern ab

Kurs abrechnen | Kurs löschen | E-Mail erstellen | Kurs -> Selektion

Mit dem Termin-generator lassen sich auch Serientermine erzeugen:

Termin erstellen / neu

Termin

Beginn: 29.10.2021 von / bis: 13:00 bis 14:30

Kursort: Sporthalle 1

Kursraum: Kleine Halle

Zusatz-Beschreibung: Yoga

Terminserie (-Intervall)

wöchentlich monatlich

jede/alle 1 Woche(n) am

Mo. Di. Mi. Do. Fr. Sa. So.

Serie endet nach 7 Termin(en)

Serie endet am

Stammdaten-Kursverwaltung

+ Neuer Eintrag | Eintrag bearbeiten | - Eintrag löschen

Kursarten | Orte | Räume

Raum	Ort	Größe	Bemerkung
▼			
▶ Raum A1	Vereinsheim	25 Sitzplätze	Mit Tischen und Stühlen
Raum A2 Computerraum	Vereinsheim	15 Compute...	Technik und Passwörter bei L. Kanter
Raum 123	Veranstaltungscen...	50 qm	Stühle und Tische vorher anfragen!!!
Raum 456	Veranstaltungscen...	20 qm	mt Stuhlkreis 10 Plätze
Kleine Halle	Sporthalle 1	80 qm	Mit Musikanlage, und Fitness-Ausstattung
Große Halle	Sporthalle 1	1.000 qm	Ausgestattet mit gängigen Sportgeräten
Kleine Halle 2	Sporthalle 2	120 qm	ACHTUNG! 07.07.2014 bis 16.08.2014...
Große Halle 2	Sporthalle 2	1.700 qm	Tuniere/Veranstaltungen 4 Wochen vo...
Walking-Runde	Sonstige	6-15 km	je nach Trainer individuell
Schwimmhalle	Sonstige	Großes Beck...	

Briefe und E-Mails

Das Kursmodul nutzt das integrierte E-Mail-System von SPG-Verein, so dass schnell Mails an alle Kursteilnehmer versendet werden können.

Da jeder Kurs auch als Selektion ausgewählt werden kann, werden Briefe, Etiketten etc., wie gewohnt mit List&Label erzeugt und können zum Mitglied archiviert werden.

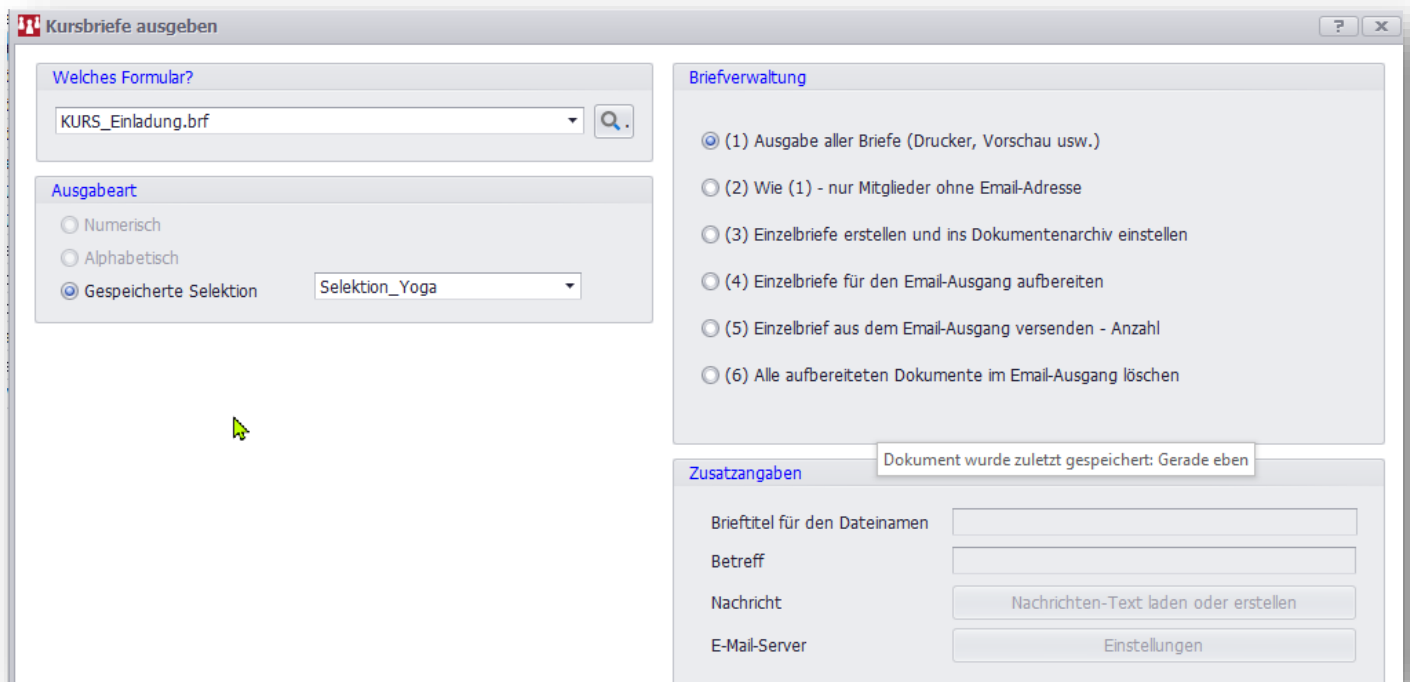

Kurse abrechnen

Das Kursmodul nutzt das in SPG-Verein integrierte Abrechnungssystem. Auf Knopfdruck wird für alle Kursteilnehmer eine Abrechnung erzeugt, für die dann, wie gewohnt Rechnungen und SEPA-Lastschriften erzeugt werden können.

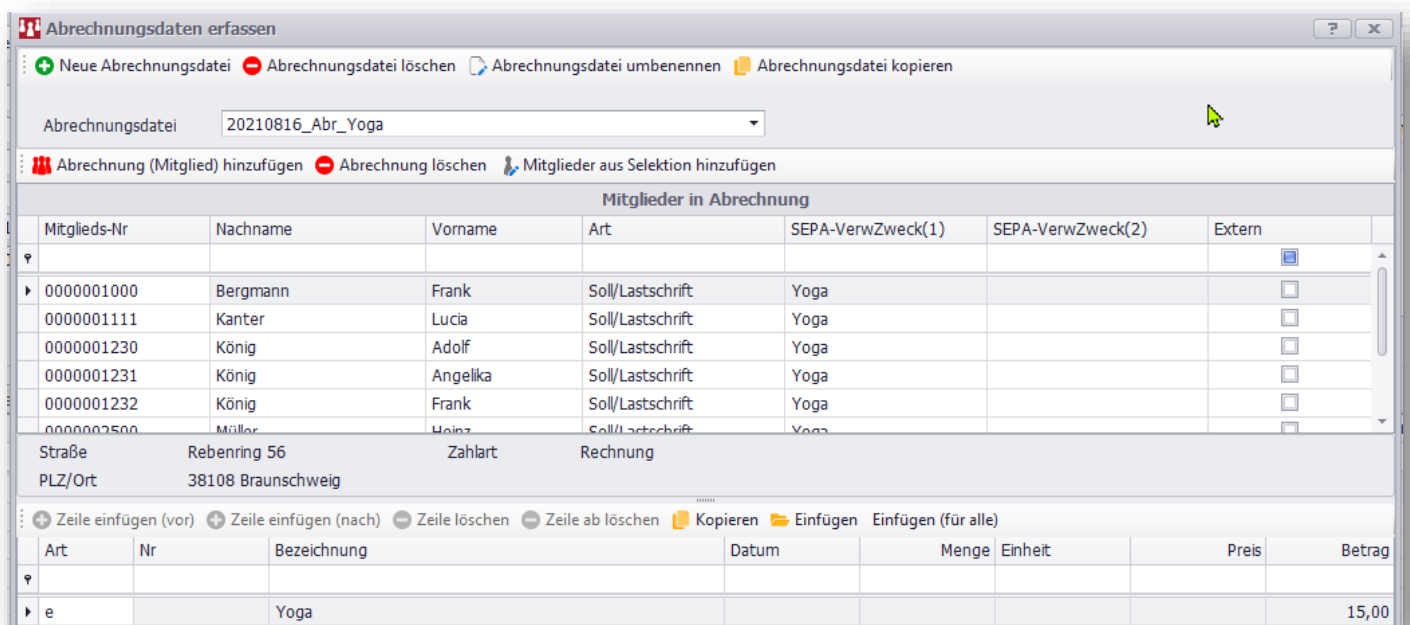

Die Abrechnungsdaten für den Kurs landen auch im Mitgliedskonto:

Mitgliedskonto

Stammdaten

0000001111 Geb.-Datum 15.06.1979 Zahlart SEPA-Lastschrift
 Kanter, Lucia Eintritt 10.01.2007 Bank ING-DiBa Frankfurt am Main
 Wilhelm-Busch-Weg 25 Austritt 00.00.0000 BIC INGDEFFXXX
 60001 Frankfurt/Main IBAN DE12500105170648489890
 Kto.Inh.

Erh.ab/Erm.bis 01.01.1995 00.00.0000 Spenden 0,00
 Beiträge p.a. 320,00 Vortrag Vorjahr 0,00
 Einmalbetrag (1) 0,00 Sollst.Beträge -1.020,00 16.08.2021
 Einmalbetrag (2) 0,00 gezahlte Beträge 1.020,00 16.08.2021
 Zusatzbetrag 30,00 Kontensaldo 0,00 Mahnkz 0

Umsatzdaten

Buchungsdat...	BS	Buchungstext	Kurs	Beitrag
06.08.2021	1	Beitrag Tanzen/Erwachsene/jährlich	<input type="checkbox"/>	-120,00
06.08.2021	1	Beitrag Handball/Erwachsene/monatlich	<input type="checkbox"/>	-5,00
06.08.2021	1	Beitrag Fussball/Erwachsene/halbjähr.	<input type="checkbox"/>	-30,00
06.08.2021	1	Zusatzbetrag	<input type="checkbox"/>	-30,00
06.08.2021	2	SEPA-Lastschrifteinzug	<input type="checkbox"/>	200,00
16.08.2021	1	Abrechng.-Soll Yoga	<input checked="" type="checkbox"/>	-15,00
16.08.2021	2	SEPA-Lastschr. Yoga	<input checked="" type="checkbox"/>	15,00

Externe Nichtmitglieder

Ab der Version 4.3 ist es jetzt auch möglich „externe“ Adressen zu erfassen. Dies ist wichtig bei der Kursverwaltung, um auch preislich zwischen Mitgliedern und Nichtmitgliedern zu unterscheiden. So können aber auch beispielsweise Sponsoren erfasst werden, um mit dem Abrechnungssystem Rechnungen zu schreiben und Spendenquittungen auszustellen.

Eintritt 15.03.1996 Eintritt Brief ja nein
 Austritt 00.00.0000 Austritt Brief ja nein
 Kündigung 00.00.0000 Kdg.Grund 0
 Extern (kein Mitglied)
 Letzte Änderung 16.09.2014 12:29

Externe können selektiert werden:

dynamische Selektion

Selektion-Name
Externe

Bedingung
und [Extern] ist gleich True

Standardmäßig werden diese externen Nicht-Mitglieder aber in Listen und Statistiken ausgeblendet:

Optionen

ausgetretene Mitglieder ausgeben

externe Nicht-Mitglieder ausgeben

nur Straße ausgeben - kein Postfach

Einstellungen Hilfe/Info

Ansichten

Generell

Bestand

E-Mail

Programm-Datum ändern

Spalte 'ausgetreten' ausblenden

'Extern' ausblenden

<input type="checkbox"/>	Mitglieds-Nr.	Ausgetreten	Extern	Name	Vorname	GebDatum	S
		<input type="checkbox"/>	<input type="checkbox"/>				
<input type="checkbox"/>	1234567890	<input type="checkbox"/>	<input checked="" type="checkbox"/>	Tester	Toni	01.09.2020	A
<input type="checkbox"/>	0000008908	<input type="checkbox"/>	<input checked="" type="checkbox"/>	Taylor	Tom	12.11.1992	

Neue E-Mail-Funktionen

Vorlagen

Bei wiederkehrenden Mailtexten gibt es jetzt die Möglichkeit, diese als Vorlagen zu speichern. Neu ist ebenfalls, in den Mails mit Platzhaltern zu arbeiten. So lassen sich die E-Mails personalisieren.

- E-Mail-Vorlage:** A dropdown menu set to 'Arbeitseinsatz'.
- Betreff:** A text field containing 'Wir brauchen Dich [VORNAME], für den Frühlingsputz der Tennisplätze'.
- Parameter:** A list of variables: [MITGLIEDNR], [NACHNAME], [VORNAME], [ANREDE], [BRIEFANREDE], [AUSTRITT_DATUM], [EINTRITT_DATUM], [IBAN_NR].
- Nachricht:** A large text area containing the email body text, including a greeting, a request for help, a list of three time slots (A, B, C), and a request for a direct reply.
- Buttons:** 'Speichern + Schließen', 'Speichern', and 'Abbrechen' at the bottom.

Hallo Frank Bergmann,

am 12.03.2021 brauchen wir wieder ein paar Helfer, die gemeinsam mit uns die Tennisplätze für die neue Saison fit machen.

Wir wollen in drei Etappen vorgehen:
A 10:00-12:00 Uhr
B 12:00-14:00 Uhr
C 14:00-16:00 Uhr

Deine Mitgliedsnummer: 0000001000

Bitte antworte direkt auf diese Mail, welche der drei Einheiten (A, B oder C) Dir besser passen würde. Wir versuchen das in unserer Planung zu berücksichtigen.

Mit sportlichen Grüßen

Der Vorstand

TSV Musterstadt e. V.
Berggasse 4
12345 Teststadt

Signaturen

In den E-Mail-Einstellungen kann jetzt eine Signatur hinterlegt werden:

- Absender:** Email-Adresse (redacted), Lesebestätigung f. alle Empf. anfordern
- SMTP-Vorgaben:** Postausgangsserver (SMTP) smtp.gmail.com, Server-Portnummer (standard=25) 465, Verwendeter Verschlüsselungstyp: SSL, TLS, Automatisch, Kennwort (redacted), Server ab-/anmelden nach wievielen Emails? 999999 und eine Pause von 0 Sekunden einlegen
- Signatur:** Signatur verwenden, Signatur-Text: Mit sportlichen Grüßen, Der Vorstand, TSV Musterstadt e. V., Berggasse 4, 12345 Teststadt

Archiv

Seit der Version 4.3 werden die gesendeten E-Mails in den Mitgliedsstammdaten archiviert:

E-Mail Adresse	Betreff	Nachricht	E-Mail-Datum
erik.boeker@gmail.com	Wir brauchen Dich Frank, für den Frühlingspu...	Hallo Frank Bergmann,	16.08.2021 15:03

Support-Tool

Wenn es mal Probleme gibt und das Programm sich nicht mehr starten lässt, sollte das Support-Tool Hilfe bieten.

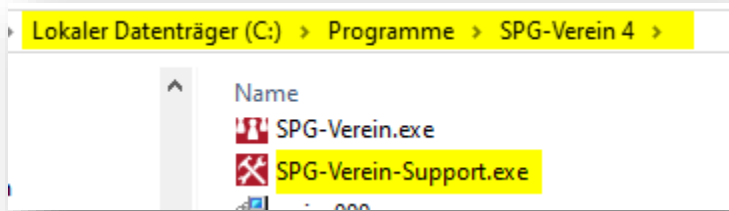

Dies liegt im Installationsordner von SPG-Verein 4 und sollte auch einen Eintrag im Startmenü haben.

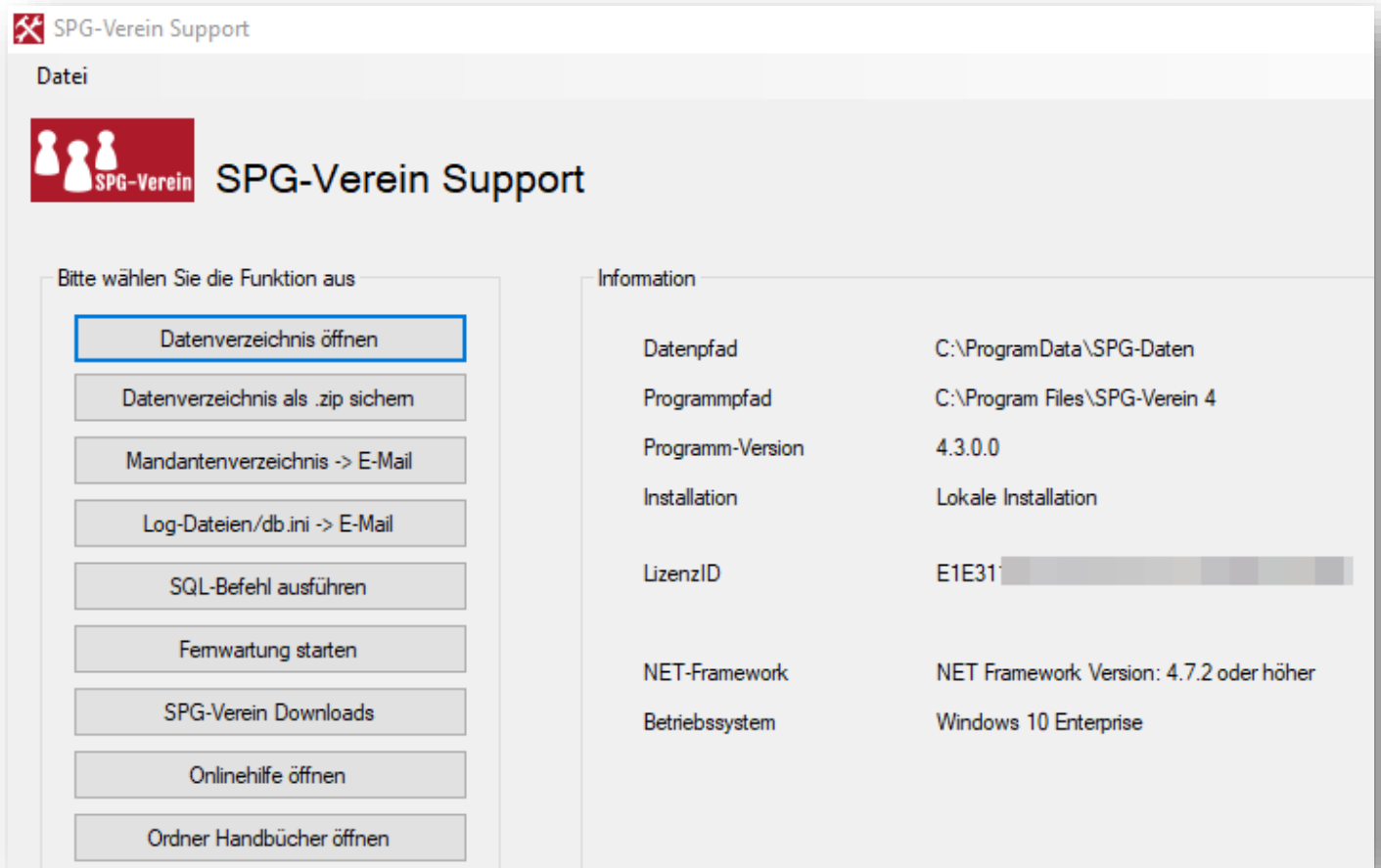

Welche Funktionen im Einzelfall nötig sind, wird Ihnen der Support-Mitarbeiter dann ansagen.